



18

Was es beim Praxismanagement zu beachten gibt.



10

Interview mit Dr. Vollmer, 1. Vizepräsident der DGZI.



26

Stiftversorgung wurzelkanalbehandelter Zähne – Teil 2



38

Nachbericht BuFaTa Heidelberg.

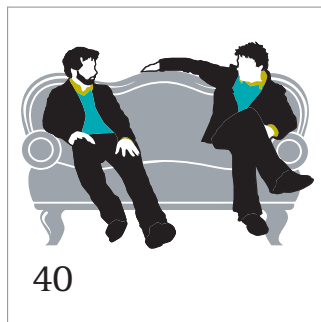

40

Nachbericht zum Körpersprache-Seminar mit Samy Molcho.



46

Bericht: Famulatur in Brasilien.

- 03 **Editorial**
David Rieforth
- 06 **News**
- 08 **Studieren in und mit Göttingen**
Maja Nickoll
- 10 **„Um früh in die Implantologie einzusteigen, bedarf es einer fundierten und auch zeitlich umfangreichen Ausbildung“**
Interview mit Dr. Rolf Vollmer, 1. Vizepräsident der DGZI
- 12 **Was haben Corporate Design und Praxisarchitektur gemeinsam? – oder die Frage von Henne und Ei ...**
Julia Scharmman/Oliver Rischko
- 18 **Know-how aus der Praxis für die Praxis Erfolgreiches Praxismanagement von Anfang an**
ZA Karola Platen, ZA Thomas Pfeiffer und Dr. Jan Rosenlicht
- 24 **BdZM Info**
- 25 **BdZM Mitgliedsantrag**
- 26 **Stiftversorgungen wurzelkanalbehandelter Zähne Ein wissenschaftliches und klinisches Update – Teil 2**
Prof. Dr. Rudolf Beer
- 34 **Starker Support beim Einstieg**
Dorotheé Holsten
- 38 **Winter-BuFaTa in Heidelberg vom 11. bis 13. Dezember 2009**
Katharina Bassemir und Sahra Steinmacher
- 40 **Körpersprache-Seminar mit Professor Samy Molcho**
Daniel Bäumer
- 41 **Erste ALUMNI-Nacht der ZahnMedizin in Berlin setzt Maßstäbe für die Zukunft**
- 42 **Dental Summer 2010 Wie verbindet man Arbeit mit Vergnügen?**
Redaktion
- 43 **Sommer BuFaTa Kiel**
Hilke Bruckmüller und Andrea Haack
- 44 **Die pluradent Existenzgründertage 2009**
- 46 **Am Äquator famuliert ...**
Marcel Hartmann
- 48 **Trends & Styles**
- 50 **Termine & Impressum**